

# CANYON-IN-GALLURA

ASSOCIAZIONE. SPORTIVA.DILETTANTISTICA. CULTURALE 07026 OLBIA

Canyoning.gallura@gmail.co

## Riu lu pisciaroni ( l'alzoni )

In localita' Lu Sitagliacciu strada provinciale 110 da San Teodoro a Padru, un torrente "Lu Pisciaroni" attraversa l'intera vallata .

a i margini della frazione un ripido sentiero si percorre per circa 30 minuti, di lato alla forra, in cima riva destra idrografica ben visibile il salto da 55 metri ... si prosegue ancora per altri 30 minuti nello stesso sentiero godendo del panorama delle altre cascate .... un omino in pietre ci segnala l'ingresso al fiume .

10 minuti di percorrenza e si affronta la prima cascata con ancoraggio in riva sinistra -

N°	CASCATA/RAMPA/SALTO	MT	ANCORAGGIO TIPO	RIVA	CARATERISTICHE/NOTE
1	CASCATA	10	DOPPIO FITTONE	SX	
2	CASCATA due gradi	22	DOPPIO FITTONE	DX	
3	CASCATA + laghetto	25	DOPPIO FITTONE	DX	Arretrato per mancorrente
4	CASCATA	5	No ancoraggio		Disar profonda per tuffo
5	CASCATA	55	DOPPIO FITTONE	SX	Tenere riva dx in corda .

*NELL'ULTIMA CASCATA è CONSIGLIABILE MANTENERE E QUINDI ATTRAVERSARE LA CASCATA TENEDOSI IN RIVA DESTRA IN MODO DA ATTERREARE SU UN ROCCIONE PIATTO ADIACENTE AD UN GROSSO FICO.*

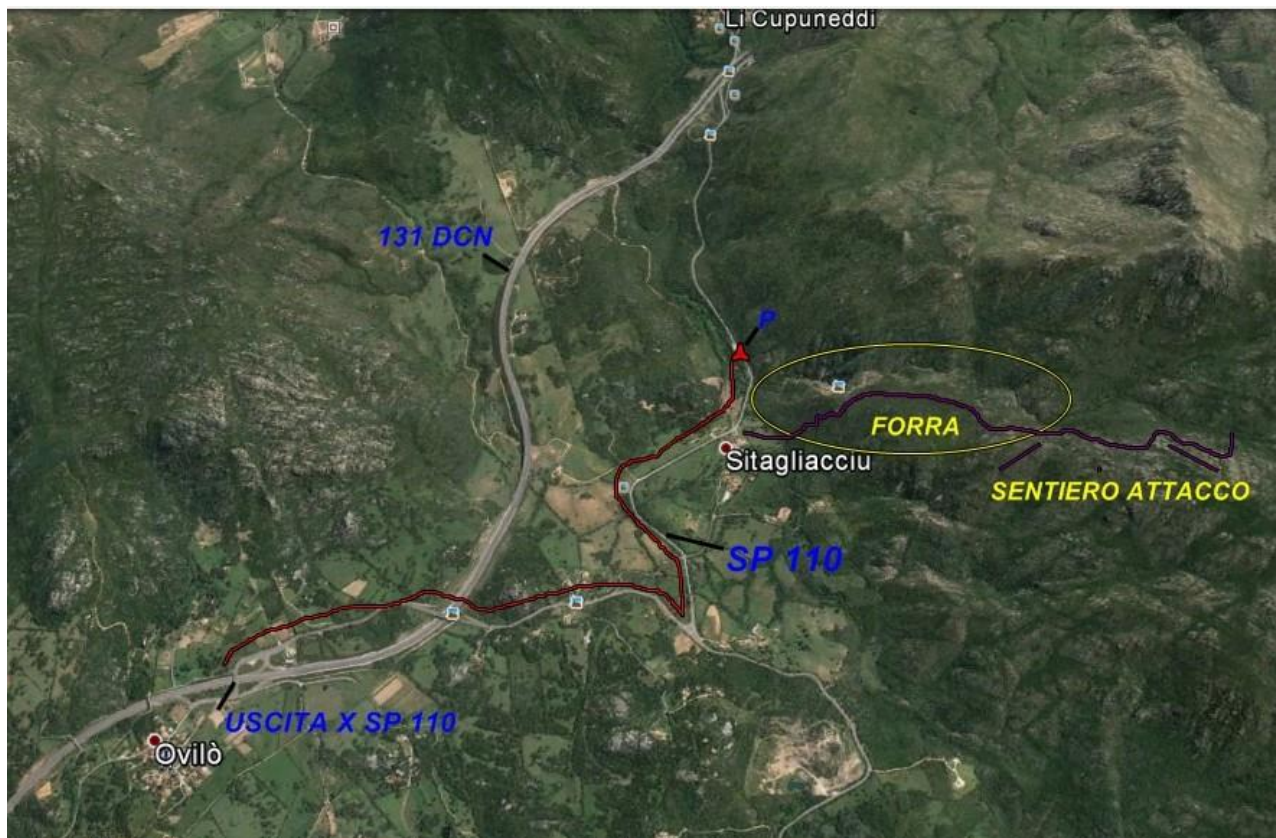

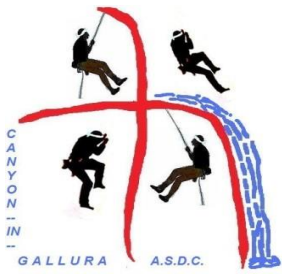

# CANYON-IN-GALLURA

ASSOCIAZIONE. SPORTIVA.DILETTANTISTICA. CULTURALE 07026 OLBIA

[Canyoning.gallura@gmail.co](mailto:Canyoning.gallura@gmail.co)

## Riu lu Pisciaroni

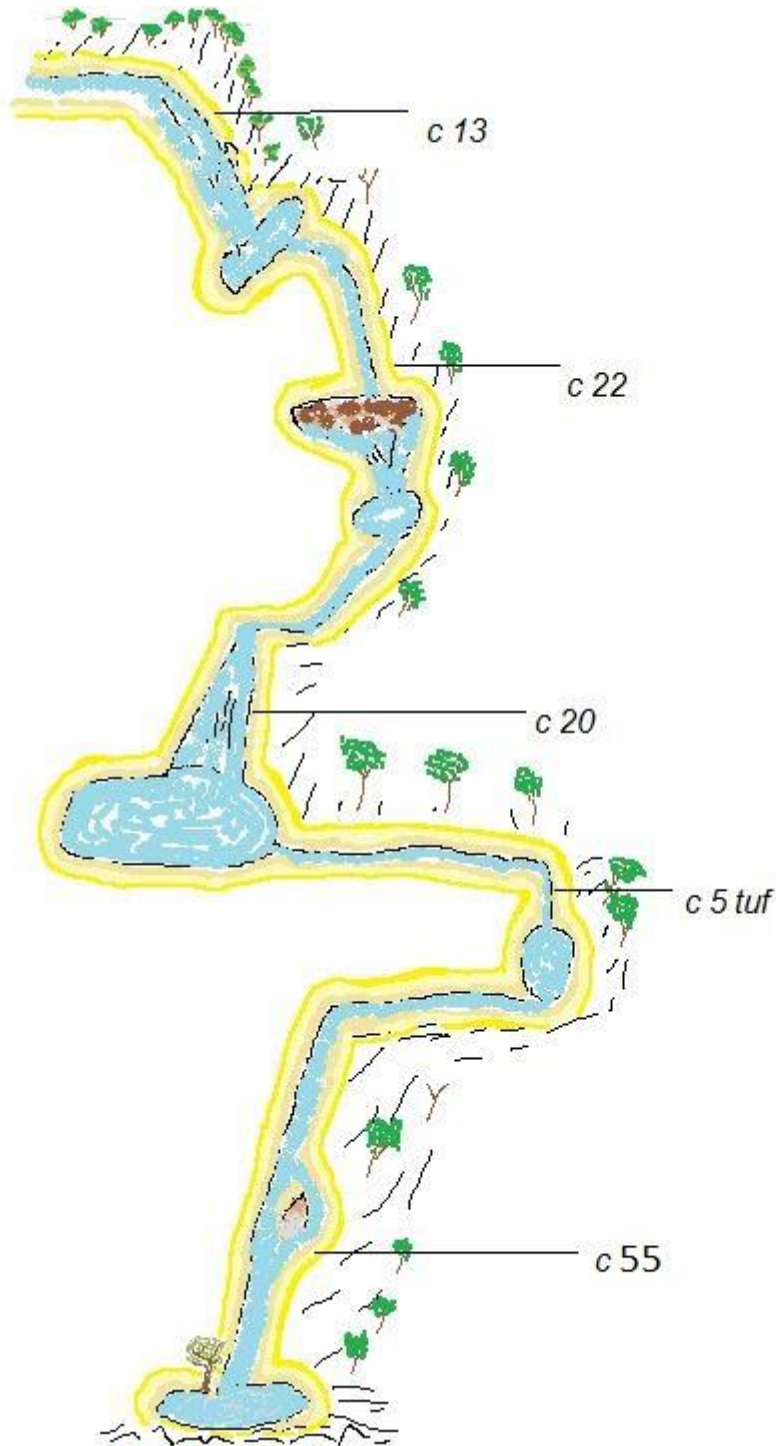

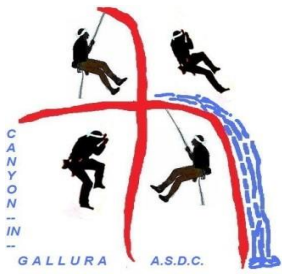

# CANYON-IN-GALLURA

ASSOCIAZIONE. SPORTIVA. DILETTANTISTICA. CULTURALE 07026 OLBIA

[Canyoning.gallura@gmail.co](mailto:Canyoning.gallura@gmail.co)

Prima cascata

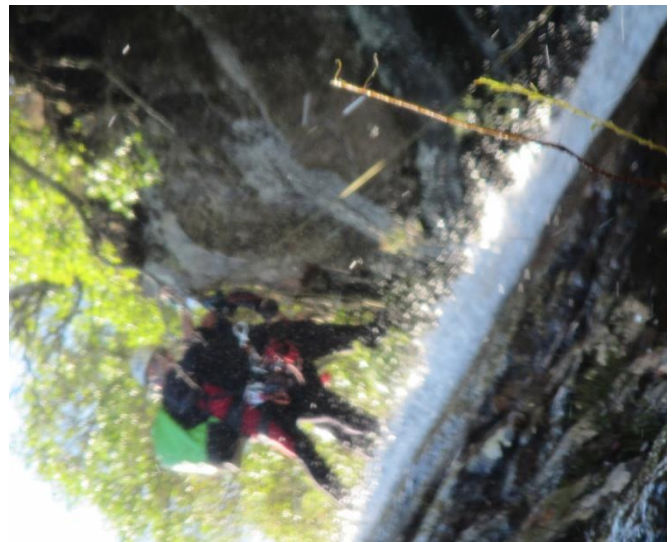



# CANYON-IN-GALLURA

ASSOCIAZIONE. SPORTIVA.DILETTANTISTICA. CULTURALE 07026 OLBIA

[Canyoning.gallura@gmail.co](mailto:Canyoning.gallura@gmail.co)



seconda cascata 22 metri in due gradi

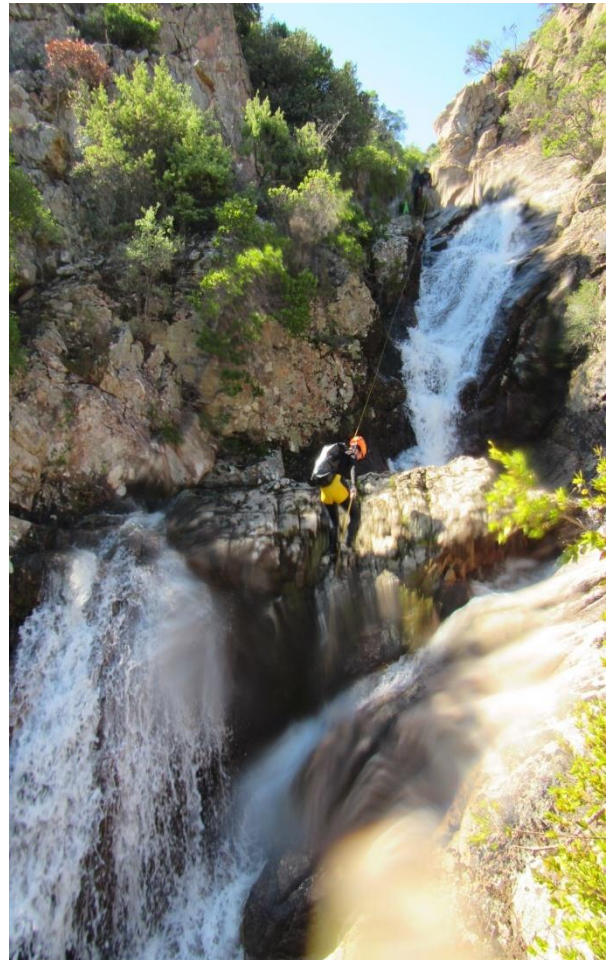

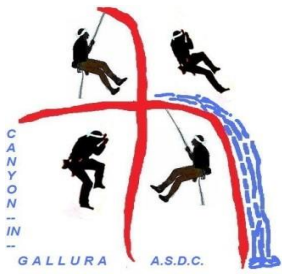

# CANYON-IN-GALLURA

ASSOCIAZIONE. SPORTIVA.DILETTANTISTICA. CULTURALE 07026 OLBIA

[Canyoning.gallura@gmail.co](mailto:Canyoning.gallura@gmail.co)

terza cascata con laghetto

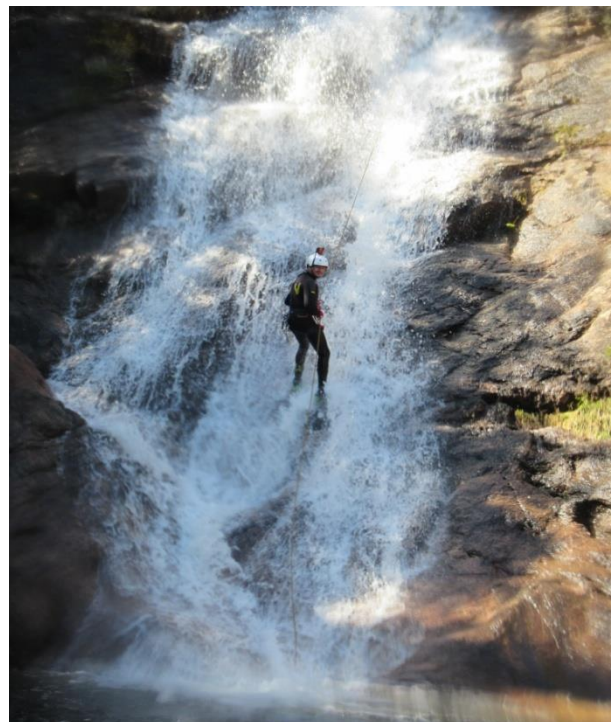

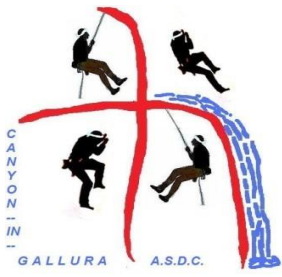

# CANYON-IN-GALLURA

ASSOCIAZIONE. SPORTIVA.DILETTANTISTICA. CULTURALE 07026 OLBIA

[Canyoning.gallura@gmail.co](mailto:Canyoning.gallura@gmail.co)

4 cascata 55 metri



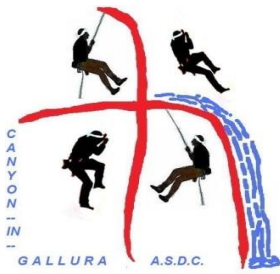

# CANYON-IN-GALLURA

ASSOCIAZIONE. SPORTIVA.DILETTANTISTICA. CULTURALE 07026 OLBIA

[Canyoning.gallura@gmail.co](mailto:Canyoning.gallura@gmail.co)

---



questa e la prima cascata vista da ragazzino ... in quanto vacanze estive in località li Cupuneddi... rivista integralmente e sportivamente nel 2010 era presente un vecchio ancoraggio infisso con chiodi riarmata nel 2012 dal gruppo CANYON-IN-GALLURA .

E.D