



CANYON-IN-GALLURA

ASSOCIAZIONE SPORTIVA DILETTANTISTICA CULTURALE

07026 OLBIA CF 91050760908

Canyoning.gallura@gmail.com

RELAZIONE : RIU PENTUMAS... BITTI

NOME IMPORTANTE PER UNA FORRA ACQUATICA MOLTO DIVERTENTE.

Ci troviamo nel cuore del Parco Littos Tepilora in località Badde Pentumas Badde Lisandru. Non poca difficoltà nel dare un nome a questo torrente, non è nominato su IGM o su Idrografica Sardegna, quindi siamo andati alla ricerca di persone pratiche del luogo, dopo aver lanciato il messaggio un signore di Bitti praticante di quella zona sin da ragazzo ci ha indicato "Su ribu e Pentumas", quindi in sostanza, gli è stato dato il nome della valle. Un altro torrente vicino molto più piccolo è nominato "su e Lisandru", quindi "riu Lisandru". Forra molto selvaggia sportivamente semplice, ma molto bella come ambiente, scorre tutto su roccia, rendendo questo torrente pulito da rovi una bella sequenza di cascate, da percorrere assolutamente con scorrimento

UBICAZIONE:

CARTA D'ITALIA - SCALA 1 : 25 000
FOGLIO N° 462 SEZ. III -PIRAS

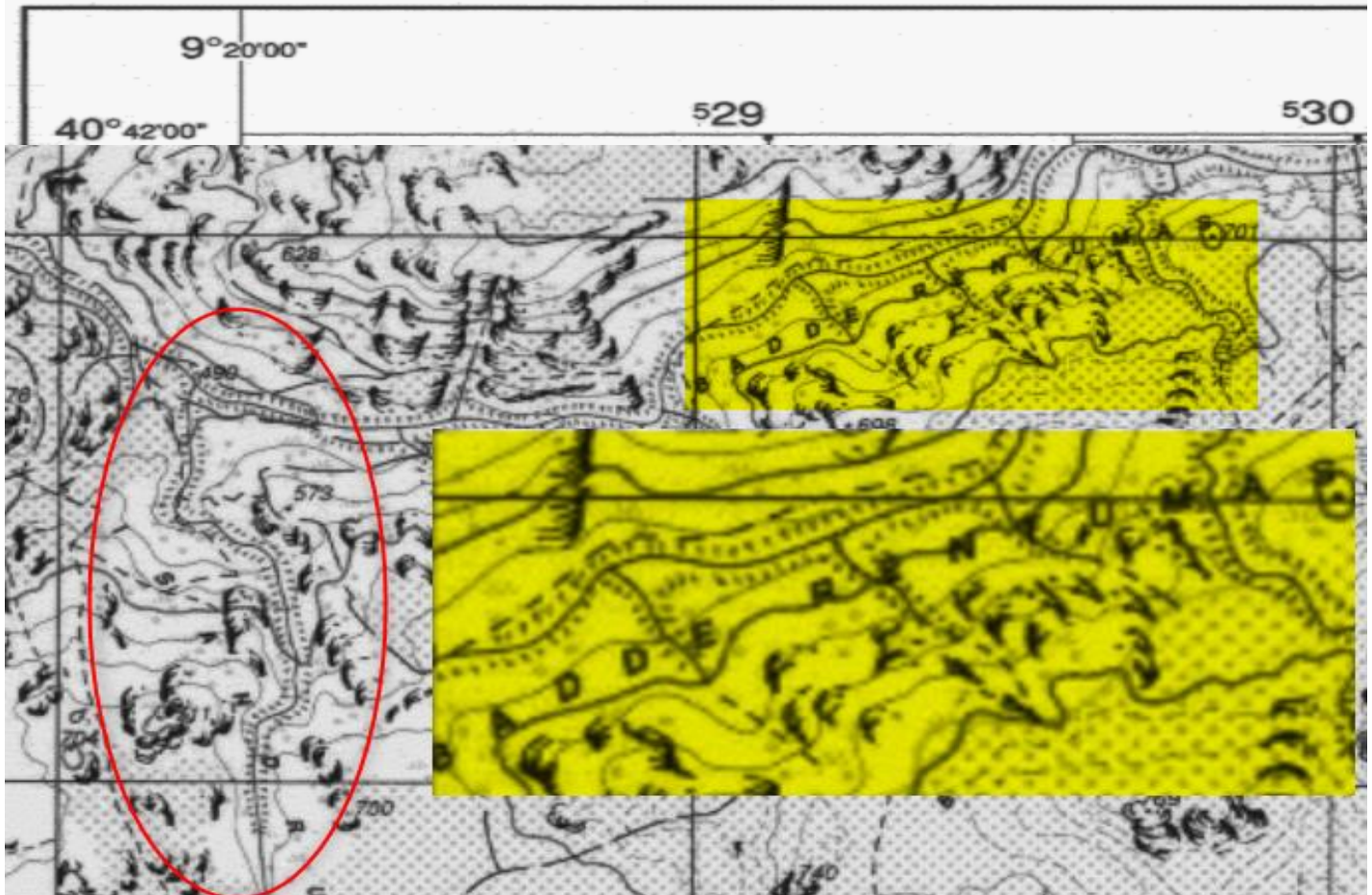



CANYON-IN-GALLURA

ASSOCIAZIONE SPORTIVA DILETTANTISTICA CULTURALE



COME ARRIVARCI:

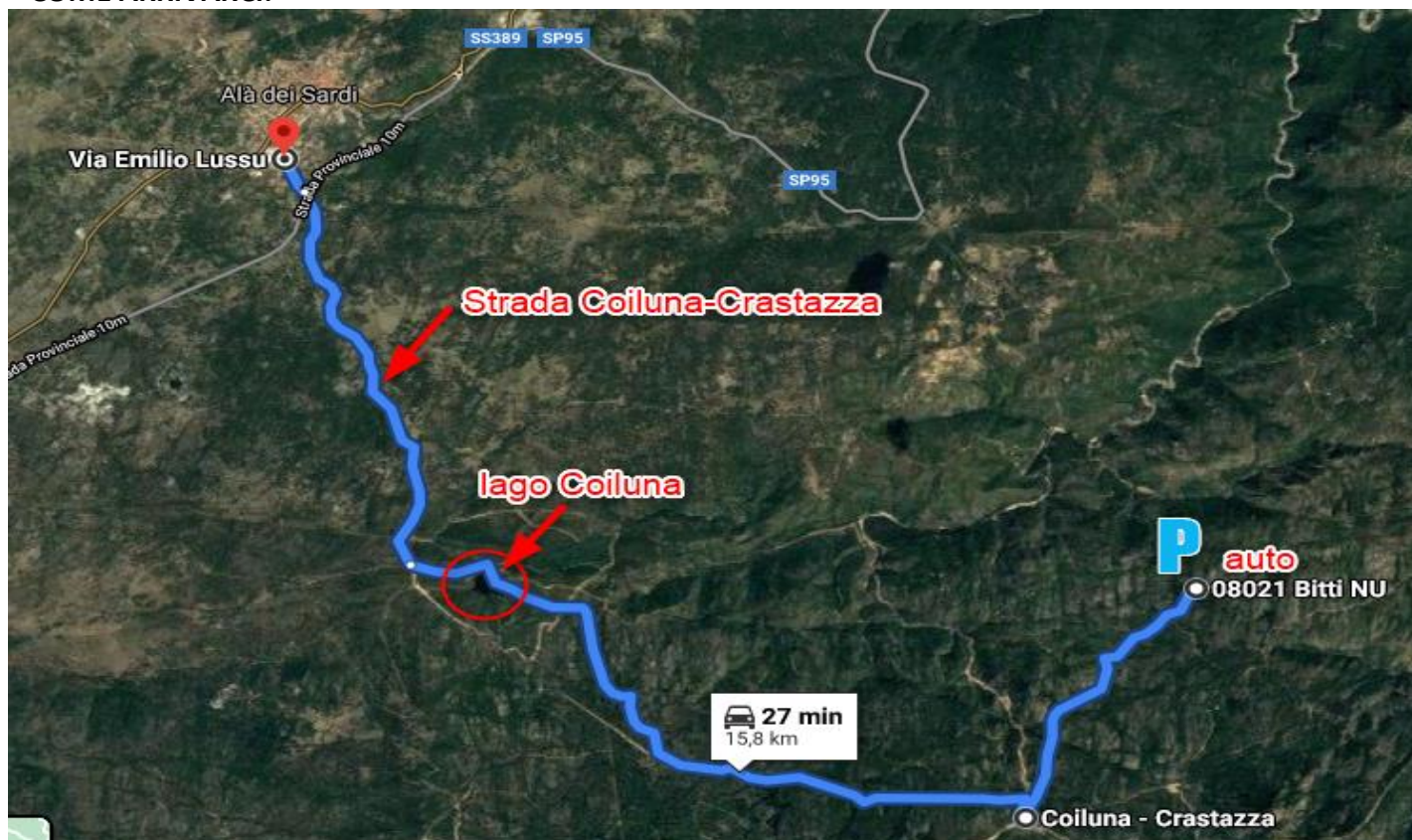

Partiamo da Alà dei Sardi, precisamente dalla zona del campo sportivo, si imbecca via Emilio Lussu una strada comunale denominata Coiluna Crastazza, dopo aver oltrepassato il laghetto si prosegue per la caserma forestale di Crastazza, in territorio di Bitti. Raggiunto e oltrepassato il ponte WP $40^{\circ}35'32.61''N$ $9^{\circ}23'36.18 E$, del limite territoriale Alà-Bitti, si dovrebbe svoltare a sx, qui la sterrata è interrotta causa piene, proseguire ancora un minuto una svolta a sx permette di riprendere la strada sterrata principale che porta al parcheggio dell'auto nei pressi della forra (vedi schema sotto).



CANYON-IN-GALLURA

ASSOCIAZIONE SPORTIVA DILETTANTISTICA CULTURALE

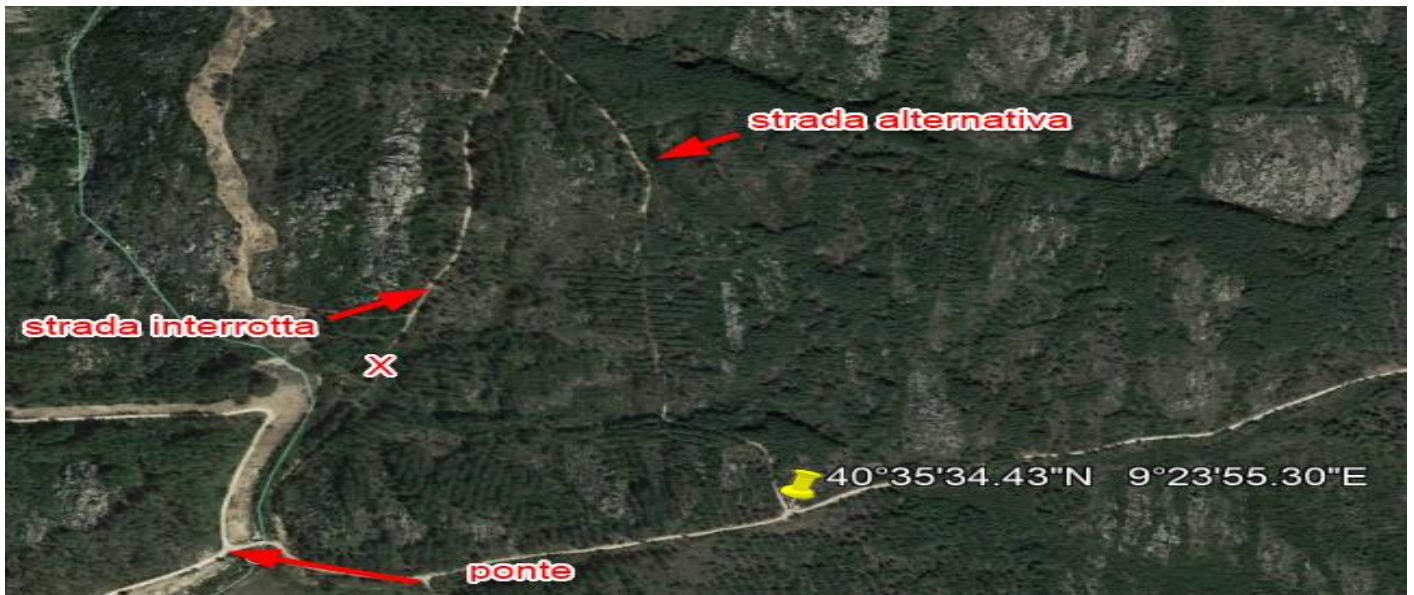

il ponte S'abba e Salinu confine del territorio Ala dei Sardi- Bitti. Alternativa per la strada principale.



Raggiunto il punto indicato quale parcheggio auto imboccata la sterrata (non addentrarsi in auto).

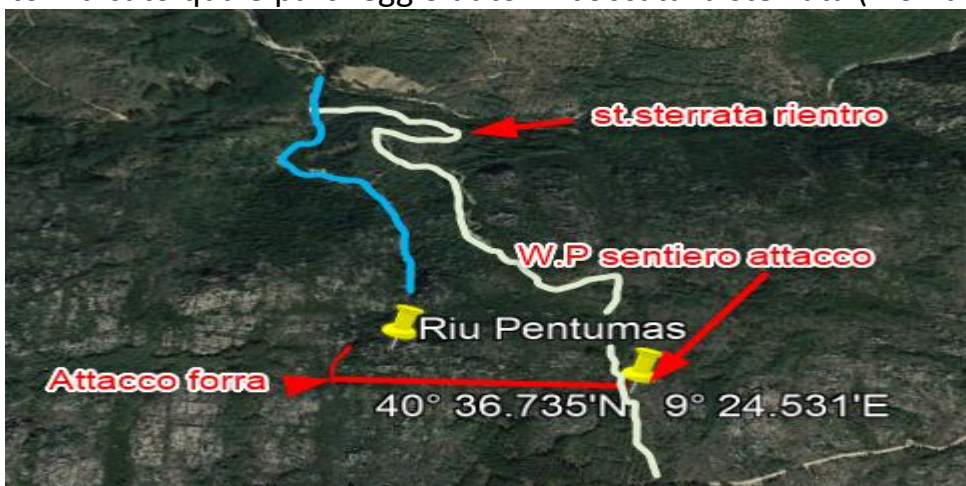

L'uscita dall'alveo si trova sulla destra, dopo l'ultima cascata dopo pochi minuti, ben visibile i resti di un Ponte crollato sulla sinistra, un grosso omino segnala la sterrata a destra, 50 minuti all'auto.



CANYON-IN-GALLURA

ASSOCIAZIONE SPORTIVA DILETTANTISTICA CULTURALE

SEQUENZA CASCATE:

RAGGIUNTO IL TORRENTE CI SI TROVA AD AFFRONTARE 9 CASCATE POCO IMPEGNATIVE.

- 1° C 8 MT ANCORAGGIO DOPPIO DX
- 2° C 6 MT ANCORAGGIO DOPPIO DX
- 3° C 18 MT ANCORAGGIO DOPPIO DX
- 4° C 10 MT ANCORAGGIO DOPPIO DX
- 5° C 5 MT ANCORAGGIO MONO SX
- 6° C 15 MT ANCORAGGIO DOPPIO DX
- 7° C 10 MT ANCORAGGIO DOPPIO SX
- 8° C VARIE TUFFABILE
- 9° C 6 MT ANCORAGGIO DOPPIO SX

Dopo l'ultima cascata solo pochi minuti l'uscita in riva destra, segnalata con un grosso omino di pietra, in riva sinistra ben visibile un lastrone di cemento rimanenza di un vecchio ponte crollato.

Materiali una corda da 40 mt . Difficoltà V3 A3 II





CANYON-IN-GALLURA

ASSOCIAZIONE SPORTIVA DILETTANTISTICA CULTURALE



RELAZIONE DEL 10 / 03 / 2021

CANYON-IN-GALLURA

EUGENIO DEGORTES