



**CANYON-IN-GALLURA**

ASSOCIAZIONE SPORTIVA DILETTANTISTICA CULTURALE

07026 OLBIA CF 91050760908

[Canyoning.gallura@gmail.com](mailto:Canyoning.gallura@gmail.com)

## RELAZIONE RIU GIANNI SPINA “JASPIN”

*Ci troviamo in territorio di Alà dei Sardi, oggi nell'attuale parco “Sos Littos Tepilora” una forra esplorata dal nostro gruppo dieci anni fa di un freddo novembre.*

*La forra si è rivelata subito di notevole importanza, non solo per le sue cascate, ma per il suo contesto selvaggio.*



*Progressione 700 mt, dislivello 150 mt, da 500 Mslm a 350, avvicinamento 10 minuti, percorso rientro 50 minuti, N° calate 6 la più alta 30 mt materiali 1 corda da 60 mt, tempo di percorrenza 3 h . con una buona portata si può classificare difficile. Forra adatta come didattica in quanto vi sono vari mancorrenti.*





# CANYON-IN-GALLURA

ASSOCIAZIONE SPORTIVA DILETTANTISTICA CULTURALE

## SEQUENZA CALATE

- 1° C 8 metri doppio rv sx
- 2° C m/c 5+10 metri doppio rv sx
- 3° C 10 metri doppio rv sx
- 4° C 10 metri doppio rv sx
- 5° C m/c 5+17 doppio rv sx
- 6° C 30 metri arrivo in pozza grande è profonda .

## COME ARRIVARCI

Da Padru percorrere la SP 24 per Alà dei Sardi, fino a raggiungere l'incrocio per Torpè- Budoni, SP95 una piccola bretella che raggiunge la SP 95, raggiunta la sp 95

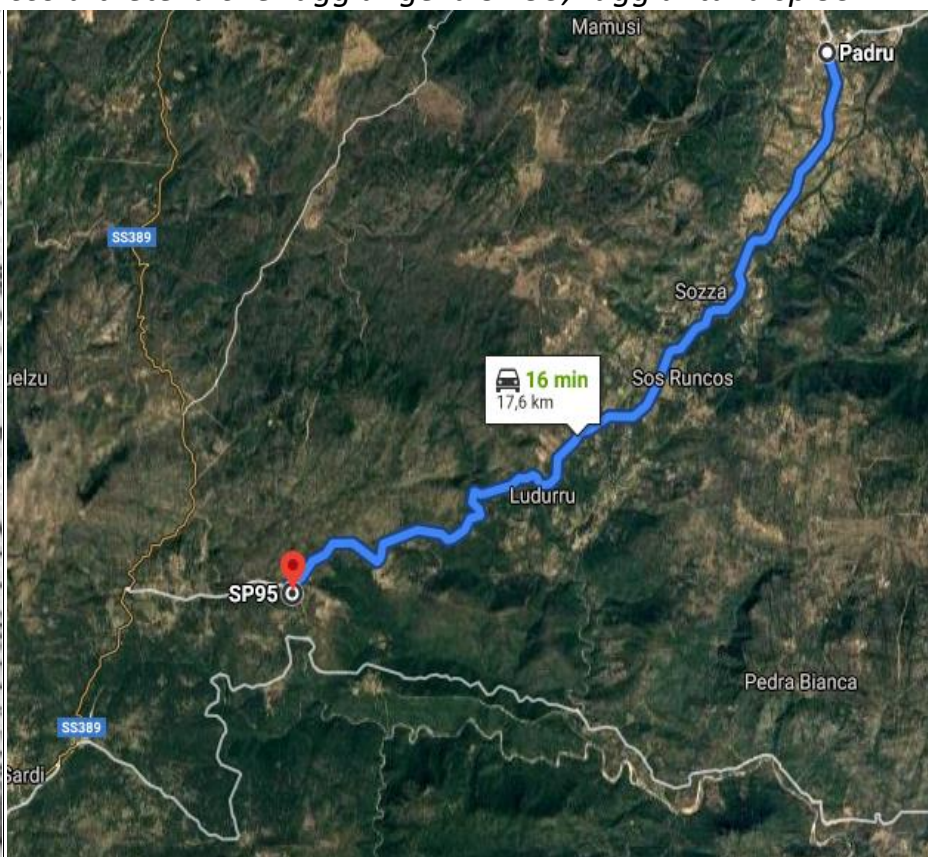
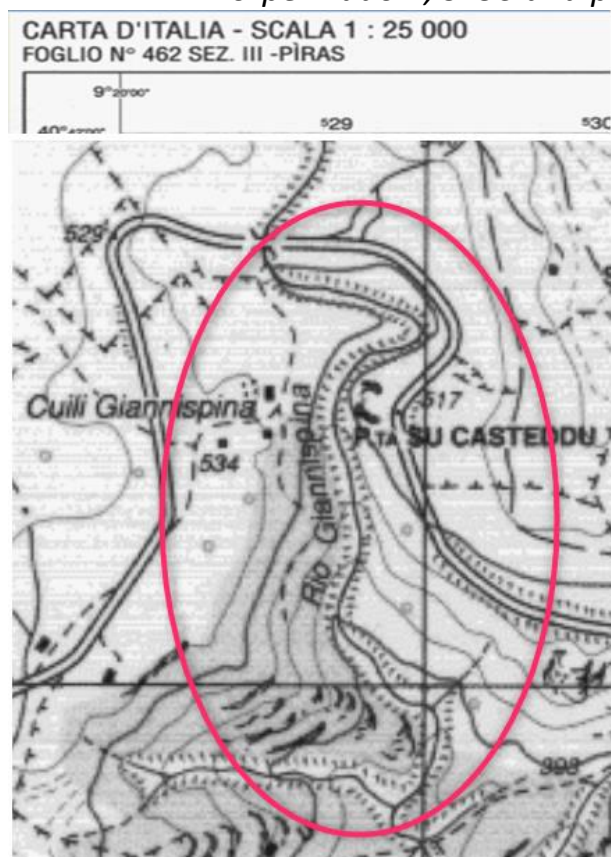

*Direzione Torpè Si prosegue per soli 350 metri fino ad individuare sulla dx due pilastri in cemento, qui lasciamo l'auto per raggiungere l'attacco della forra. Un sentiero poco tracciato percorso per pochi minuti, porta come a finire su dei grossi cespugli, sembra sbarrare il sentiero, un minimo a sinistra, permette di oltrepassare questi e subito un dirupo discende agevolmente fino a raggiungere il torrente .*





# CANYON-IN-GALLURA

ASSOCIAZIONE SPORTIVA DILETTANTISTICA CULTURALE



*Ingresso per attacco alla forra con omino, dall'alveo solo cento metri di sentiero porta ad una carrareccia, percorrere per 50 minuti, si raggiunge l'incrocio dell'ingresso del parco "Sos Littos" solo 1,5 km verso sinistra si raggiunge l'auto. ( sulla destra a solo un km un'area attrezzata con fontana e tavoli sempre sulla sp 95 per Torpè).*

